TORNATECH
ÉCOUTER DÉVELOPPER MENER

Série HFx

Armoire de Contrôle pour pompe à incendie
Moteur électrique – Norme EN12845

Caractéristiques Générales

- Interface operateur ViZiTouch Light
- Boitier IP55
- Moyen de coupure
  - Sectionneur d'isolement trois (3) pole avec fusibles avec operateur rotatif
  - Entre barrée dans la position EN
- Indications visuelles
  - Tension entre les phases (alimentation normale)
  - Courant sur une phase quand le moteur est en marche
  - Inversion des phases
  - Conditions d'alarme (codé couleur pour criticité)
- Enregistrement des Événements
- Bouton poussoir DEPART et ARRET
- Bouton poussoir de Cycle d'Essai Manuel
- Disposition de connexion à un pressostat externe (par d'autres)
- Alarme audible
- Port de communication externe USB
- Alarme à distance (SPDT-8A-250V.AC)
  - Alimentation disponible
  - Moteur en marche
  - Alarmes regroupées de la salle mécanique
  - Alarmes regroupées du moteur
- Méthodes de démarrage disponibles
  - Modele HFA - Pleine tension
  - Modele HFY - Etoile-triangle a transition ouverte

CE

1. Opétateur interface ViZiTouch Light
2. Alarme sonore
3. Port USB à l'extérieur
4. Manette sectionneur
5. Bornes de contacts d'alarme amovible
6. Plaque passe fils amovible
7. Démarreur (etoile tringle montré)
8. Sectionneur avec fusibles

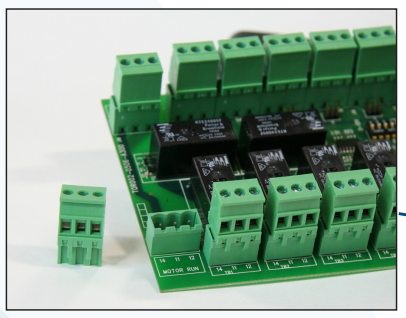

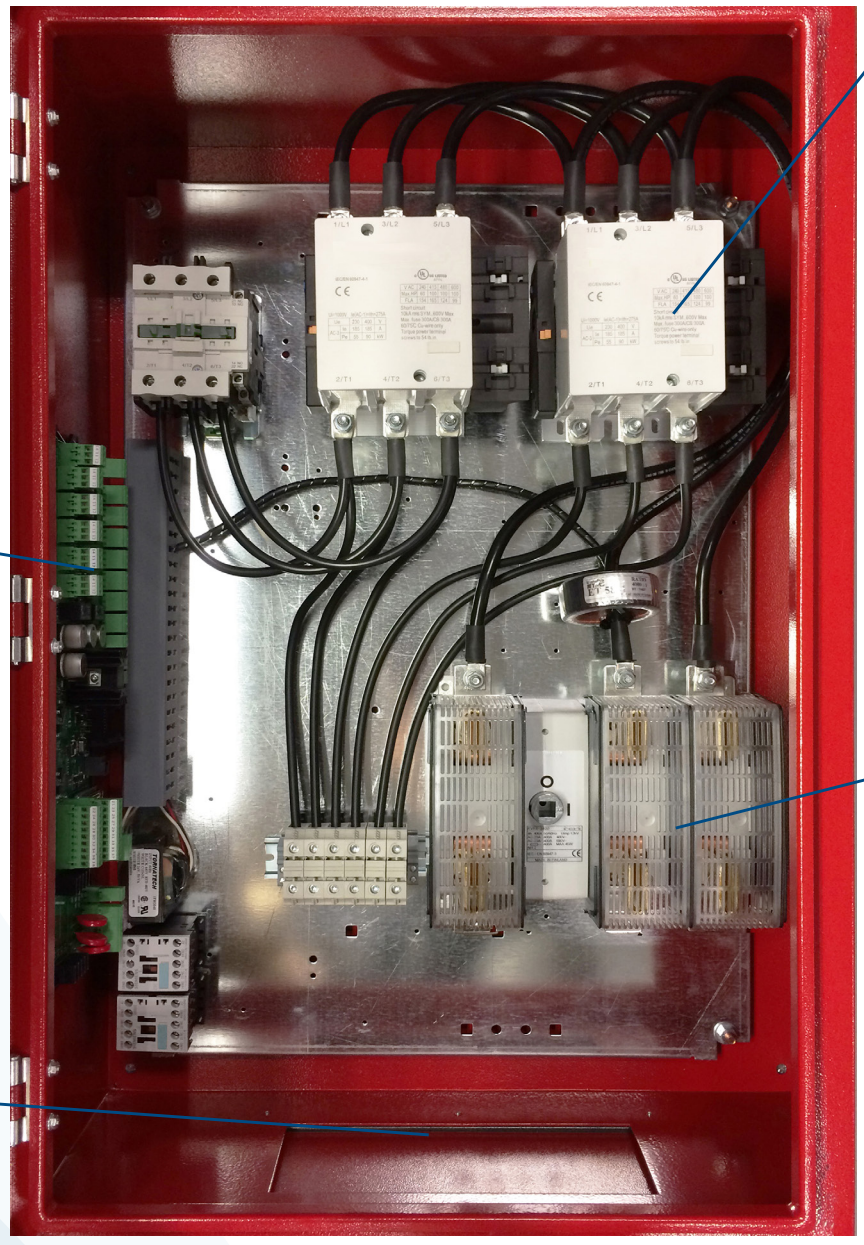

Interface opérateur ViZiTouch Light

Interface opérateur ViZiTouch Light

Caractéristiques principales:

- Écran tactile en couleur de 4.2" (technologie HMI)
- Mémoire à haute capacité de stockage
- Multilingue
- Logiciel pouvant être mis à jour localement
- Protégé par un mot de passe

ACCUEIL

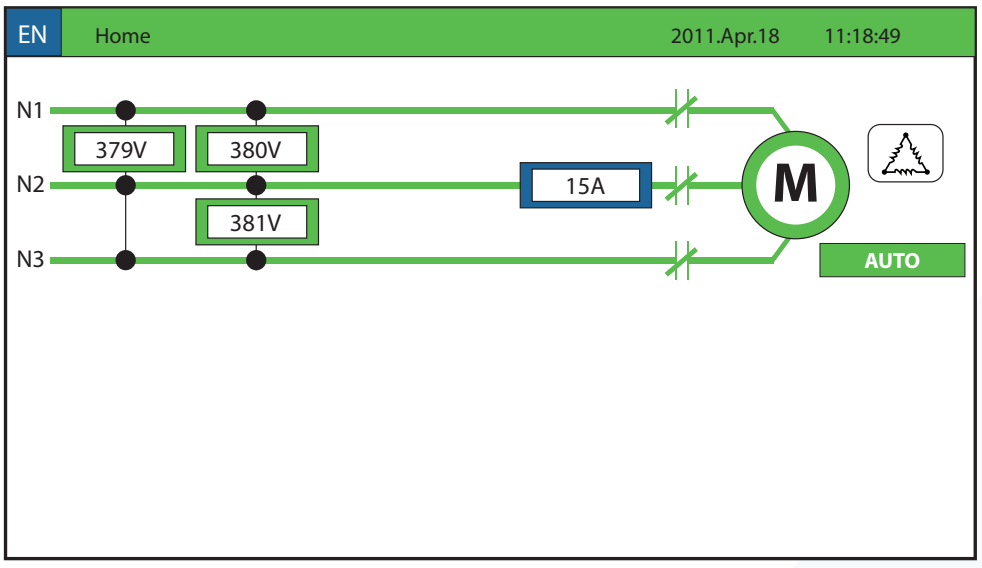

HISTORIQUE/STATISTIQUES

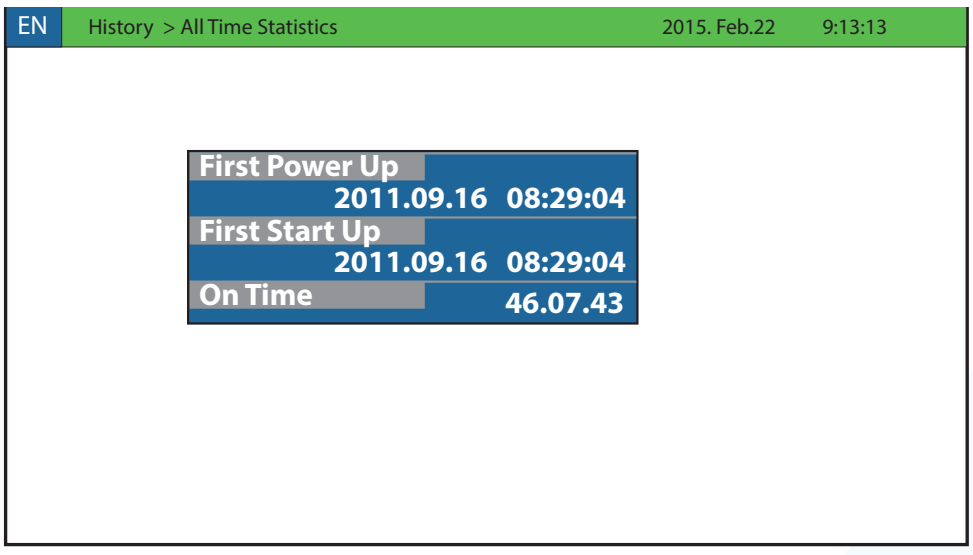

ÉVÉNEMENTS

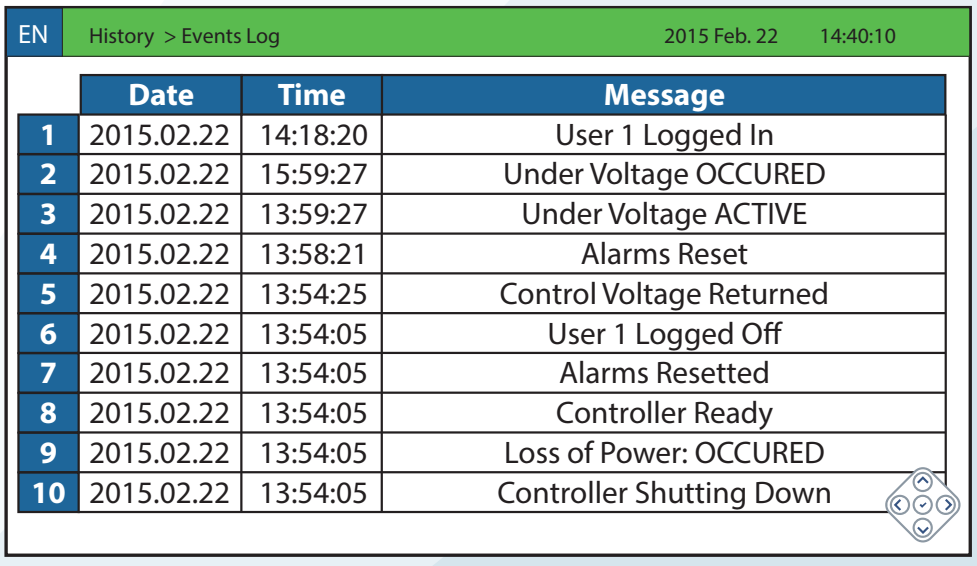

	Date	Time	Message
1	2015.02.22	14:18:20	User 1 Logged In
2	2015.02.22	15:59:27	Under Voltage OCCURED
3	2015.02.22	13:59:27	Under Voltage ACTIVE
4	2015.02.22	13:58:21	Alarms Reset
5	2015.02.22	13:54:25	Control Voltage Returned
6	2015.02.22	13:54:05	User 1 Logged Off
7	2015.02.22	13:54:05	Alarms Resetted
8	2015.02.22	13:54:05	Controller Ready
9	2015.02.22	13:54:05	Loss of Power: OCCURED
10	2015.02.22	13:54:05	Controller Shutting Down

SÉRIE HFX

POIDS ET DIMENSIONS

Voltage	KW	Modele	Dimensiones (mm)	Poids Approximatif (kg)
380V - 400V -415V	5 - 37	HFA HFY	650 x 500 x 210	65
	45 - 250		1000 x 800 x 300	110

COMMENT COMMANDER: HFx - V/ kW/ Ph/ Hz/ - Options

Ex: HFA -400/ 55/ 3/ 50/ Options

EUROPE
Tornatech Europe SA
Rue des Sablières numéro 45 Unité 68
1435 Mont-Saint-Guibert, Belgique
Tel: + 32 (0) 10 84 40 01